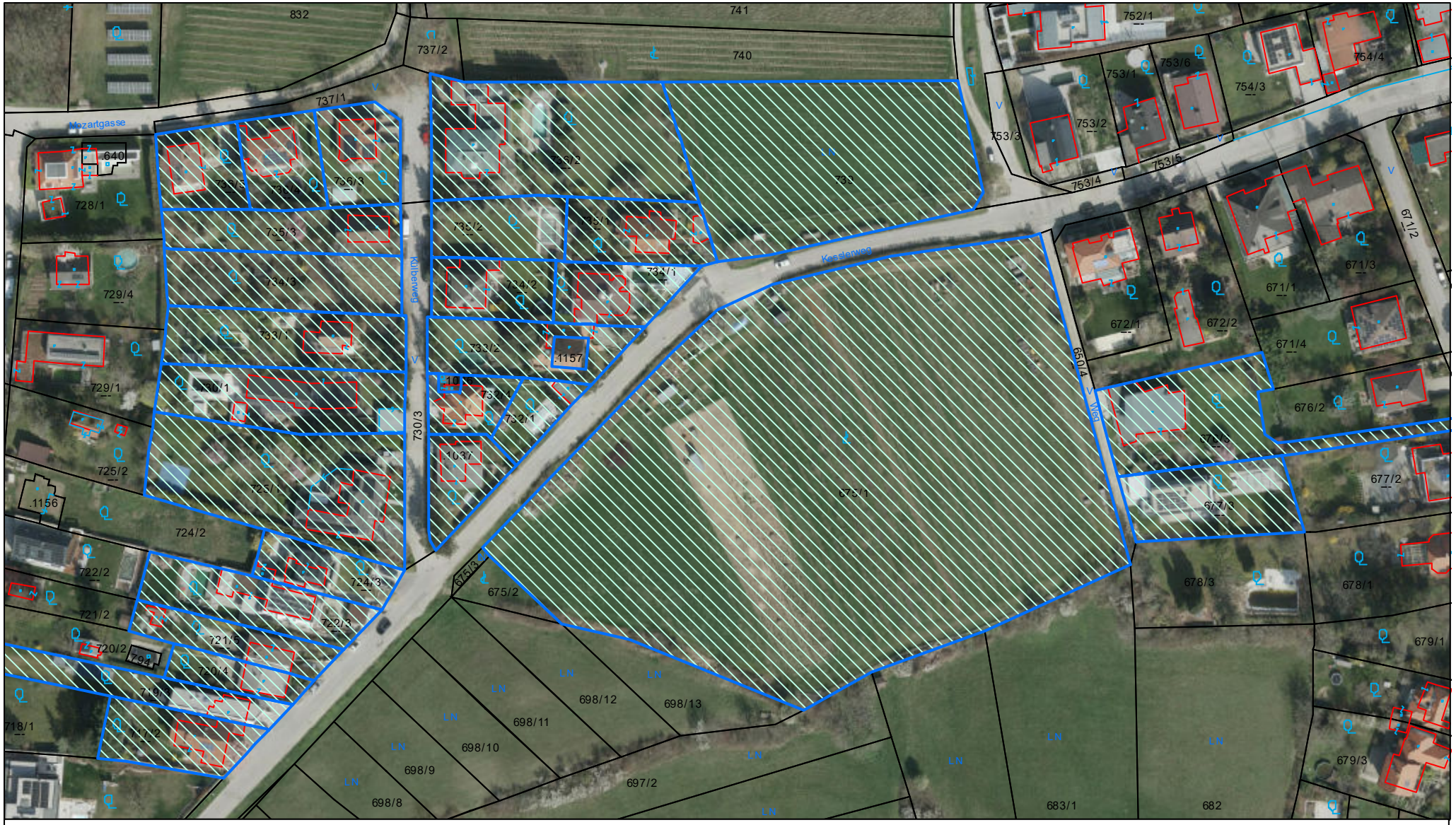

Lageplan

Marktgemeinde Brunn am Gebirge
2345 Brunn am Gebirge, Franz Anderle-Platz 1
Tel: 02236/31601
gemeinde@brunnamgebirge.gv.at

N

Plotdatum: 26.03.2026
Maßstab (im Original): 1:1.500
Erstellt durch Anwender:
Dominik Steiner_Brunn am Gebirge

Copyright: DKM - (c) Bundesamt für Eich-und Vermessungswesen
HINWEIS: Rechtsanspruch aus dieser Darstellung nicht ableitbar!

0 15 30 60 Meter