

MÜLL ABFUHR PLAN 2026

brunn
am
gebirge

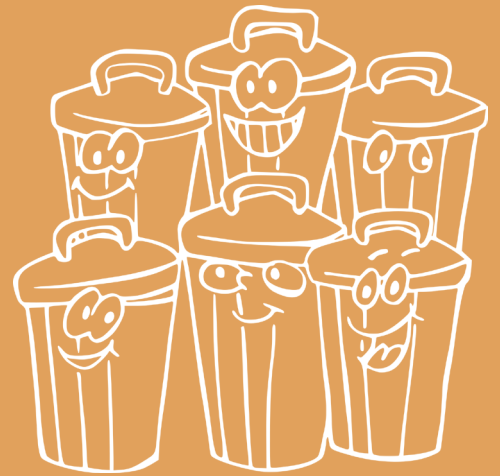

VORWORT

Liebe Brunnerinnen & Brunner!

Mit diesem Kalender möchten wir Ihnen eine Übersicht über die Müllabfuhrtermine im Jahr 2026 bieten. Im Sinne der Nachhaltigkeit wurde der Abfuhrplan auch heuer auf recyceltem Papier gedruckt. Er steht Ihnen zudem digital auf **www.brunnamgebirge.at** zur Verfügung.

Der jüngste Bericht des Gemeindeverbands für Abgabeneinhebung und Umweltschutz im Bezirk Mödling (GVA) hat uns gezeigt, dass die Abfalltrennung für viele Brunnerinnen und Brunner erfreulicherweise zur Gewohnheit geworden ist.

Nach dem Wegfall der Mehrkammer-Tonne und der Umstellung auf getrennte Rest- und Biomüllsammlung belief sich die Menge an gesammeltem Restmüll im Jahr 2024 auf rd. 180 kg je Einwohnerin/Einwohner pro Jahr. In den Jahren vor der Umstellung (2015 –2017) waren es noch rd. 212 kg. Somit ist das Restmüllaufkommen pro Kopf in den letzten Jahren deutlich gesunken, was für eine verbesserte Mülltrennung spricht.

Der entsorgte Bioabfall belief sich 2024 auf rd. 62 kg je Einwohnerin/Einwohner und Jahr, vor der Umstellung auf die getrennte Rest- und Biomüllsammlung waren es noch rd. 44 kg. Daraus können wir schließen, dass auch der Biomüll sorgsamer getrennt wird und die tatsächliche Menge präziser erfasst werden konnte als bisher.

Das Volumen des gesammelten Altpapiers sinkt bereits seit 2015 kontinuierlich. 2024 belief sich die Menge pro Kopf auf rd. 53 kg und war damit ebenfalls deutlich geringer als im Zeitraum vor der Umstellung (2015–2017): So wurden im Jahr 2018 rd. 77 kg Altpapier pro Kopf entsorgt. Der starke Rückgang des Altpapiers ist möglicherweise auf die zunehmende Digitalisierung zurückzuführen.

Unser Fazit ist daher positiv: Im Vergleich zu den Jahren vor der Umstellung wurden zuletzt rund 9 Prozent weniger Restmüll und rund 43 Prozent mehr Bioabfall produziert, der wiederum sinnvoll kompostiert werden kann. Und mit der Einführung des Gelben Sacks im Jahr 2023 und der darauffolgenden Erweiterung um Metallverpackungen erfolgt die Entsorgung der Altstoffe nochmals gezielter und nachhaltiger.

Welche Auswirkungen der 2025 eingeführte Pfand für Einweg-Getränkeverpackungen auf die Quoten der Müllsammlung hat, wird sich erst in den nächsten Jahren zeigen, aber auch dies sollte sich positiv auswirken.

Wir möchten allen Brunnerinnen und Brunnern danken, dass Sie sich Abfalltrennung ernsthaft zu Herzen nehmen. Bitte bleiben Sie weiterhin so gewissenhaft – damit wir auch in Zukunft erfreuliche Bilanzen erzielen!



Dr. Andreas Linhart
Bürgermeister



gf GR Martin Niegl
Referent für Infrastruktur und
Abfallwirtschaft



ABFUHRTERMINE RESTMÜLL



Restmüll groß MONTAG - 52x	
1100 lit Restmüll	
JÄNNER	FEBRUAR
05.01.	02.02.
12.01.	09.02.
19.01.	16.02.
26.01.	23.02.
MÄRZ	APRIL
02.03.	07.04. (Dienstag)
09.03.	13.04.
16.03.	20.04.
23.03.	27.04.
30.03.	
MAI	JUNI
04.05.	01.06.
11.05.	08.06.
18.05.	15.06.
26.05. (Dienstag)	22.06.
	29.06.
JULI	AUGUST
06.07.	03.08.
13.07.	10.08.
20.07.	17.08.
27.07.	24.08.
	31.08.
SEPTEMBER	OKTOBER
07.09.	05.10.
14.09.	12.10.
21.09.	19.10.
28.09.	27.10. (Dienstag)
NOVEMBER	DEZEMBER
02.11.	07.12.
09.11.	14.12.
16.11.	19.12. (Samstag)
23.11.	28.12.
30.11.	

RM 240 lit + BIO 240 lit FREITAG - 52x	
240 lit Restmüll 240 lit Biomüll	
JÄNNER	FEBRUAR
03.01. (Samstag)	06.02.
10.01. (Samstag)	13.02.
16.01.	20.02.
23.01.	27.02.
30.01.	
MÄRZ	APRIL
06.03.	03.04.
13.03.	11.04. (Samstag)
20.03.	17.04.
27.03.	24.04.
MAI	JUNI
02.05. (Samstag)	06.06. (Samstag)
08.05.	12.06.
16.05. (Samstag)	19.06.
22.05.	26.06.
30.05. (Samstag)	
JULI	AUGUST
03.07.	07.08.
10.07.	14.08.
17.07.	21.08.
24.07.	28.08.
31.07.	
SEPTEMBER	OKTOBER
04.09.	02.10.
11.09.	09.10.
18.09.	16.10.
25.09.	23.10.
	31.10. (Samstag)
NOVEMBER	DEZEMBER
06.11.	04.12.
13.11.	12.12. (Samstag)
20.11.	18.12.
27.11.	24.12. (Donnerstag)

Anmerkung: Die Abfuhrwochentage sind üblicherweise wie oben angegeben. Aufgrund von Feiertagen kann sich der Abfuhrwochentag ändern - das ist in den Terminen bereits berücksichtigt. Die Kleinbehälter (80/120/240 lit) müssen am Abfuhrtag ab 6 Uhr Früh bereitstehen!

ABFUHRTERMINE RESTMÜLL

TOUR 1 MONTAG - 35x	TOUR 2 DIENSTAG - 35x	TOUR 3 MITTWOCH - 35x
80 lit/120 lit	80 lit/120 lit	80 lit/120 lit
JÄNNER		
05.01.	07.01. (Mittwoch)	08.01. (Donnerstag)
19.01.	20.01.	21.01.
FEBRUAR		
02.02.	03.02.	04.02.
16.02.	17.02.	18.02.
MÄRZ		
02.03.	03.03.	04.03.
16.03.	17.03.	18.03.
30.03.	31.03.	
APRIL		
13.04.	14.04.	01.04.
27.04.	28.04.	15.04.
		29.04.
MAI		
04.05.	05.05.	06.05.
11.05.	12.05.	13.05.
18.05.	19.05.	20.05.
26.05. (Dienstag)	27.05. (Mittwoch)	28.05. (Donnerstag)
JUNI		
01.06.	02.06.	03.06.
08.06.	09.06.	10.06.
15.06.	16.06.	17.06.
22.06.	23.06.	24.06.
29.06.	30.06.	
JULI		
06.07.	07.07.	01.07.
13.07.	14.07.	08.07.
20.07.	21.07.	15.07.
27.07.	28.07.	22.07.
		29.07.
AUGUST		
03.08.	04.08.	05.08.
10.08.	11.08.	12.08.
17.08.	18.08.	19.08.
24.08.	25.08.	26.08.
31.08.		
SEPTEMBER		
14.09.	01.09.	02.09.
28.09.	15.09.	16.09.
	29.09.	30.09.
OKTOBER		
12.10.	13.10.	14.10.
27.10. (Dienstag)	28.10. (Mittwoch)	29.10. (Donnerstag)
NOVEMBER		
09.11.	10.11.	11.11.
23.11.	24.11.	25.11.
DEZEMBER		
07.12.	09.12. (Mittwoch)	10.12. (Donnerstag)
19.12. (Samstag)	21.12. (Montag)	22.12. (Dienstag)

TOUR 1 Restmüll klein	TOUR 2 Restmüll klein	TOUR 3 Restmüll klein
80 lit/120 lit MONTAG	80 lit/120 lit DIENSTAG	80 lit/120 lit MITTWOCH
<p> Adolf Hruza-Straße Alois Pummer-Gasse Alois Raminger-Straße Am Felsenkeller Am Rosendorn Am Rosenstamm Andreas Hofer-Straße Anton Seidl-Gasse Arbeitergasse Bardorfasse Barmhartstalweg Blaumenweg Brand-Nagelberg-Gasse Dr. Leopold Bauer-Gasse Dr. Rudolf Strecker-Gasse Dreihäusergasse Franz Keim-Gasse Franz Kerb-Gasse Franz Krikawa-Gasse Franz Schuhmeier-Straße Franz Weiss-Platz Fridtjof Nansen-Gasse Friedrich Schiller-Straße (bis Autobahn) Fürst Johannes-Straße Grohestraße Hauerweg Heinrich Albrecht-Gasse Heinrich Waggerl-Weg Hösslerweg In den Schön-Mauern Johann Strauß-Gasse Jubiläumstraße Kesslerweg Külberweg Lerchenhöhe Liechtensteinstraße Ludwig Anzengruber-Gasse Ludwig Fischer-Gasse Ludwig van Beethoven-Straße Mohrenbrunnengasse Mozartgasse Nestroyweg Oswald Meixner-Gasse Pfirsichgasse Reihenhausweg Rosenstammgasse Roter Kreuzbaumweg Scheibengasse Schöffelgasse Siebendirnweg Siegartsbergweg Sonnenrosengasse Turnerstraße Vierbatzstraße Vogelweiderweg Wällischhofstraße Wasserwerkstraße Wiesenweg Wilhelm Weinert-Gasse Winzerweg </p>	<p> Adolf Sterz-Straße Alexander Groß-Gasse Am Frachtenbahnhof Am Platengrund Am Ried Anrissenweg Anton Bruckner-Gasse Anton Wildgans-Gasse Bachleitenstraße Bahnstraße (zw. Wienerstraße und Unterführung) Bismarckweg Brunnengasse Brunnerbergstraße Enzersdorferstraße Falkensteinerweg Feldstraße Ferdinand Hanusch-Gasse Franz Anderle-Platz Franz Grillparzer-Gasse Franz Rehmann-Gasse Friedrich Janik-Gasse Friedrich Schiller-Straße (ab Autobahn) Hamerlinggasse Heideweg Heinrich Bablik-Straße Herzogbergstraße Heugasse Huttarystraße Hyrtlstraße Illnergasse Johann Steinböck-Straße Josef Haydn-Gasse Josef Hesoun-Straße Josef Hof-Gasse Josef Strebl-Gasse Josefine Toth-Gasse Julius Raab-Straße Kirchengasse Kressgasse Langäckergasse Leopold Gattringer-Straße Lola Solar-Straße Maderspergergasse Musterhofgasse Pechhüttenbrunnengasse Pöllangraben Prof. Rieger-Gasse Rennweg Hausnr. 3 und 5 Richard Wagner-Gasse Römerweg Schinterteichgasse Sonnentrügenweg Sportplatzweg Tegetthoffgasse Teichgasse Vesperkreuzstraße Viktor Adler-Straße Wienerstraße </p>	<p> Adalbert Stifter-Gasse Alfons Petzold-Gasse Anton Schlesinger-Gasse Asterngasse Auf der Schanz Auf der Stierwiese August Gliederer-Straße Babenbergerstraße Bahnhofplatz Bahnstraße (zw. Bahnhof und Krotenbachgasse) Burgenlandgasse Dahliengasse Danklstraße Dr. Erich Schmutz-Gasse Dr. Julius Wengraf-Straße Dr. Karl Dorr-Straße Eisteichgasse Erlengasse Ferdinand Raimund-Gasse Franz Schubert-Straße Friedrich Kranzelmayer-Gasse Froschenauergasse Gewerbelagerweg Goldtruhenweg Heinrich Lorenz Wassmuth-Gasse Hötzendorfstraße Hubatschstraße Hugo Wolf-Gasse Industriestraße A Industriestraße B Ing. Josef Gattermaier-Gasse Jakob Fuchs-Gasse Krotenbachgasse Max Schrems-Gasse Nelkengasse Otto Mauer-Gasse Ottokar Kernstock-Gasse Peter Rosegger-Gasse Primelgasse Radetzkystraße Rennweg (exkl. Hausnr. 3 und 5) Röntgengasse Rudolf Beck-Gasse Rudolf Steiner-Straße Schönefeldtgasse Schrebergasse Streitpointengasse Sulzfeldgasse Tulpengasse Waldmüllergasse Weidengasse Wolfholzgasse </p>



ABFUHRTERMINE BIOMÜLL



TOUR 1 DONNERSTAG - 35x	
80 lit/120 lit	
JÄNNER	FEBRUAR
09.01. (Freitag)	05.02.
22.01.	19.02.
MÄRZ	APRIL
05.03.	02.04.
19.03.	16.04.
	30.04.
MAI	JUNI
07.05.	05.06. (Freitag)
15.05. (Freitag)	11.06.
21.05.	18.06.
29.05. (Freitag)	25.06.
JULI	AUGUST
02.07.	06.08.
09.07.	13.08.
16.07.	20.08.
23.07.	27.08.
30.07.	
SEPTEMBER	OKTOBER
03.09.	01.10.
17.09.	15.10.
	30.10. (Freitag)
NOVEMBER	DEZEMBER
12.11.	11.12. (Freitag)
26.11.	23.12. (Mittwoch)

TOUR 2 FREITAG - 35x	
80 lit/120 lit	
JÄNNER	FEBRUAR
10.01. (Samstag)	06.02.
23.01.	20.02.
MÄRZ	APRIL
06.03.	03.04.
20.03.	17.04.
MAI	JUNI
02.05. (Samstag)	06.06. (Samstag)
08.05.	12.06.
16.05. (Samstag)	19.06.
22.05.	26.06.
30.05. (Samstag)	
JULI	AUGUST
03.07.	07.08.
10.07.	14.08.
17.07.	21.08.
24.07.	28.08.
31.07.	
SEPTEMBER	OKTOBER
04.09.	02.10.
18.09.	16.10.
	31.10. (Samstag)
NOVEMBER	DEZEMBER
13.11.	12.12. (Samstag)
27.11.	24.12. (Donnerstag)

Anmerkung: Die Abfuhrwochentage sind üblicherweise wie oben angegeben. Aufgrund von Feiertagen kann sich der Abfuhrwochentag ändern - das ist in den Terminen bereits berücksichtigt. **Die Kleinbehälter (80/120/240 lit) müssen am Abfuhrtag ab 6 Uhr Früh bereitstehen!**

TOUR 1 BIO klein	TOUR 2 BIO klein	
80 lit/120 lit DONNERSTAG	80 lit/120 lit FREITAG	
<p>Adolf Sterz-Straße Alexander Groß-Gasse Alois Raminger-Straße Am Frachtenbahnhof Am Ried Anton Wildgans-Gasse Arbeitergasse Auf der Schanz August Gliederer-Straße Bachleitenstraße Bismarckweg Brunnengasse Brunnerbergstraße Danklstraße Falkensteinerweg Feldstraße Ferdinand Hanusch-Gasse Ferdinand Raimund-Gasse Franz Grillparzer-Gasse Franz Rehmann-Gasse Franz Schuhmeier-Straße Fridtjof Nansen-Gasse Friedrich Janik-Gasse Friedrich Schiller-Straße Hamerlinggasse Heideweg Herzogbergstraße Hötzendorfstraße Huttarystraße Hyrtlstraße Illnergasse Johann Strauß-Gasse Josef Haydn-Gasse Josefine Toth-Gasse Julius Raab-Straße Kressgasse Langäckergasse Maderspergergasse Pechhüttenbrunnengasse Peter Rosegger-Gasse Pöllangraben Radetzkystraße Römerweg Rudolf Steiner-Straße Schinterteichgasse Schönefeldtgasse Sonnentrügenweg Tegetthoffgasse Vesperkreuzstraße Vierbatzstraße Viktor Adler-Straße Wolfholzgasse</p>	<p>Adalbert Stifter-Gasse Adolf Hruza-Straße Alfons Petzold-Gasse Alois Pummer-Gasse Am Felsenkeller Am Platengrund Am Rosendorn Am Rosenstamm Andreas Hofer-Straße Anrissenweg Anton Bruckner-Gasse Anton Schlesinger-Gasse Anton Seidl-Gasse Asterngasse Auf der Stierwiese Babenbergerstraße Bahnhofplatz Bahnstraße Bardorf-gasse Barmhartstalweg Blaumenweg Burgenlandgasse Dahliengasse Dr. Erich Schmutz-Gasse Dr. Julius Wengraf-Straße Dr. Karl Dorr-Straße Dr. Leopold Bauer-Gasse Dr. Rudolf Strecker-Gasse Dreihäusergasse Eisteichgasse Enzersdorferstraße Erlengasse Franz Anderle-Platz Franz Keim-Gasse Franz Kerb-Gasse Franz Krikawa-Gasse Franz Schubert-Straße Franz Weiss-Platz Friedrich Kranzelmayer-Gasse Froschenauergasse Fürst Johannes-Straße Gewerbelagerweg Goldtruhenweg Grohestraße Hauerweg Heinrich Albrecht-Gasse Heinrich Bablik-Straße Heinrich Lorenz Wassmuth-Gasse Heinrich Waggerl-Weg Heugasse Hösslerweg Hubatschstraße Hugo Wolf-Gasse In den Schön-Mauern Industriestraße A Industriestraße B Ing. Josef Gattermaier-Gasse</p>	

ABFUHRTERMINE ALTPAPIER

TOUR 1 DONNERSTAG - 13x		TOUR 2 DONNERSTAG - 13x	
240 lit Altpapier		240 lit Altpapier	
Adolf Hruza-Straße	Jubiläumstraße	Alexander Groß-Gasse	Hyrtlstraße
Alois Pummer-Gasse	Kesslerweg	Am Frachtenbahnhof	Johann Strauß-Gasse
Alois Raminger-Straße	Külberweg	Am Platengrund	Josef Hof-Gasse
Am Felsenkeller	Lerchenhöhe	Am Ried	Josef Strebl-Gasse
Am Rosendorn	Liechtensteinstraße	Anrissenweg	Josefine Toth-Gasse
Am Rosenstamm	Ludwig Anzengruber-Gasse	Arbeitergasse	Julius Raab-Straße
Andreas Hofer-Straße	Ludwig Fischer-Gasse	Bachleitenstraße	Kirchengasse
Anton Seidl-Gasse	Ludwig van Beethoven-Str.	Bahnstraße (zw. Wienerstraße und Unterführung)	Langäckergasse
Bardorfgasse	Mohrenbrunnengasse	Bismarckweg	Leopold Gattringer-Straße
Barmhartstalweg	Mozartgasse	Brunnengasse	Lola Solar-Straße
Blaumenweg	Nestroyweg	Brunnerbergstraße	Maderspergergasse
Brand-Nagelberg-Gasse	Oswald Meixner-Gasse	Enzersdorferstraße	Musterhofgasse
Dr. Leopold Bauer-Gasse	Pfirsichgasse	Falkensteinerweg	Pechhüttenbrunnengasse
Dr. Rudolf Strecker-Gasse	Reihenhausweg	Feldstraße	Pöllangraben
Dreihäusergasse	Rosenstammgasse	Ferdinand Hanusch-Gasse	Prof. Rieger-Gasse
Franz Keim-Gasse	Roter Kreuzbaumweg	Franz Anderle-Platz	Rennweg Hausnr. 3 und 5
Franz Kerb-Gasse	Scheibengasse	Franz Rehmann-Gasse	Richard Wagner-Gasse
Franz Krikawa-Gasse	Schöffelgasse	Franz Schuhmeier-Straße	Römerweg
Franz Weiss-Platz	Siebendirnweg	Fridtjof Nansen-Gasse	Sonnentrügenweg
Friedrich Schiller-Straße (bis Autobahn)	Sieghartsbergweg	Friedrich Janik-Gasse	Sportplatzweg
Fürst Johannes-Straße	Sonnenrosengasse	Friedrich Schiller-Straße (ab Autobahn)	Teichgasse
Grohestraße	Turnerstraße	Heinrich Bablik-Straße	Vesperkreuzstraße
Hauerweg	Vogelweiderweg	Herzogbergstraße	Vierbatzstraße
Heinrich Albrecht-Gasse	Wällischhofstraße	Heugasse	Viktor Adler-Straße
Heinrich Waggerl-Weg	Wasserwerkstraße		Wienerstraße
Hösslerweg	Wiesenweg		
In den Schön-Mauern	Wilhelm Weinert-Gasse		
	Winzerweg		

02.01. (Freitag)

29.01.
26.02.
26.03.
23.04.
21.05.
18.06.
16.07.
13.08.
10.09.
08.10.
05.11.
03.12.
31.12.



09.01. (Freitag)

05.02.
05.03.
02.04.
30.04.
29.05. (Freitag)
25.06.
23.07.
20.08.
17.09.
15.10.
12.11.
11.12. (Freitag)



TOUR 3 DONNERSTAG - 13x

240 lit Altpapier

Adalbert Stifter-Gasse	H.L. Wassmuth-Gasse
Alfons Petzold-Gasse	Hugo Wolf-Gasse
Anton Schlesinger-Gasse	Industriestraße A
Asterngasse	Ing. Josef Gattermaier-G.
Auf der Stierwiese	Jakob Fuchs-Gasse
Babenbergerstraße	Krotenbachgasse
Bahnhofplatz	Max Schrems-Gasse
Bahnstraße (zw. Bahnhof und Krotenbachgasse)	Nelkengasse
Burgenlandgasse	Otto Mauer-Gasse
Dahliengasse	Ottokar Kernstock-Gasse
Dr. Erich Schmutz-Straße	Primelgasse
Dr. Julius Wengraf-Straße	Rennweg (exkl. Hausnr. 3 und 5)
Dr. Karl Dorr-Straße	Röntgengasse
Eisteichgasse	Rudolf Beck-Gasse
Erlengasse	Schrebergasse
Franz Schubert-Straße	Streitpointengasse
Friedrich Kranzelmayer-Gasse	Sulzfeldgasse
Froschenauergasse	Tulpengasse
Gewerbelagerweg	Waldmüllergasse
Goldtruhenweg	Weidengasse

TOUR 4 DONNERSTAG - 13x

240 lit Altpapier

Adolf Sterz-Straße
Anton Bruckner-Gasse
Anton Wildgans-Gasse
Auf der Schanz
August Gliederer-Straße
Danklstraße
Ferdinand Raimund-Gasse
Franz Grillparzer-Gasse
Hamerlinggasse
Heideweg
Hötzendorfstraße
Hubatschstraße
Huttarystraße
Illnergasse
Johann Steinböck-Straße
Josef Haydn-Gasse
Josef Hesoun-Straße
Kressgasse
Peter Rosegger-Gasse
Radetzkystraße
Rudolf Steiner-Straße
Schinterteichgasse
Schönefeldtgasse
Tegetthoffgasse
Wolfholzgasse



15.01.
12.02.
12.03.
10.04. (Freitag)
07.05.
05.06. (Freitag)
02.07.
30.07.
27.08.
24.09.
22.10.
19.11.
17.12.

22.01.
19.02.
19.03.
16.04.
15.05. (Freitag)
11.06.
09.07.
06.08.
03.09.
01.10.
30.10. (Freitag)
26.11.
24.12.

ABFUHRTERMINE GELBER SACK

LEICHTVERPACKUNGEN & VERPACKUNGSMETALLE

TOUR 1 MITTWOCH - 13x

Gelber Sack - unterhalb der Bahn

Adalbert Stifter-Gasse
Adolf Sterz-Straße
Alfons Petzold-Gasse
Anrissenweg
Anton Bruckner-Gasse
Anton Schlesinger-Gasse
Anton Wildgans-Gasse
Asterngasse
Auf der Schanz
Auf der Stierwiese
August Gliederer-Straße
Babenbergerstraße
Bahnhofplatz
Bahnstraße (zw. Bahnhof und
Krotenbachgasse)
Brand-Nagelberg-Gasse
Burgenlandgasse
Dahliengasse
Danklstraße
Dr. Erich Schmutz-Straße
Dr. Julius Wengraf-Straße
Dr. Karl Dorr-Straße
Eisteichgasse
Erlengasse
Ferdinand Raimund-Gasse

Franz Grillparzer-Gasse
Franz Schubert-Straße
Friedrich Kranzelmayer-Gasse
Froschenauergasse
Gewerbelagerweg
Goldtruhenweg
H.L. Wassmuth-Gasse
Hamerlinggasse
Heideweg
Heinrich Bablik-Straße
Hötzendorfstraße
Hubatschstraße
Hugo Wolf-Gasse
Huttarystraße
Illnergasse
Industriestraße A+B
Ing. Josef Gattermaier-Gasse
Jakob Fuchs-Gasse
Johann Steinböck-Straße
Josef Haydn-Gasse
Josef Hesoun-Straße
Josef Strebl-Gasse
Kressgasse
Krotenbachgasse
Lola Solar-Straße

Max Schrems-Gasse
Nelkengasse
Otto Mauer-Gasse
Ottokar Kernstock-Gasse
Peter Rosegger-Gasse
Primelgasse
Prof. Rieger-Gasse
Radetzkystraße
Rennweg (exkl. Hausnr. 3 und 5)
Richard Wagner-Gasse
Röntgengasse
Rudolf Beck-Gasse
Rudolf Steiner-Straße
Schinterteichgasse
Schönefeldtgasse
Schrebergasse
Streitpointengasse
Sulzfeldgasse
Tegetthoffgasse
Teichgasse
Tulpengasse
Waldmüllergasse
Weidengasse
Wienerstraße Hausnr. 35-194
Wolfholzgasse



07.01.
04.02.
04.03.
01.04.
29.04.
27.05.
24.06.
22.07.
19.08.
16.09.
14.10.
11.11.
09.12.



TOUR 2 MITTWOCH - 13x

Gelber Sack - oberhalb der Bahn

Adolf Hruza-Straße
Alexander Groß-Gasse
Alois Pummer-Gasse
Alois Raminger-Straße
Am Felsenkeller
Am Frachtenbahnhof
Am Platengrund
Am Ried
Am Rosendorn
Am Rosenstamm
Andreas Hofer-Straße
Anton Seidl-Gasse
Arbeitergasse
Bachleitenstraße
Bahnstraße (zw. Wienerstraße
und Unterführung)
Bardorf-gasse
Barmhartstalweg
Bismarckweg
Blaumenweg
Brunnengasse
Brunnerbergstraße
Dr. Leopold Bauer-Gasse
Dr. Rudolf Strecker-Gasse
Dreihäusergasse
Enzersdorferstraße
Falkensteinerweg
Feldstraße
Ferdinand Hanusch-Gasse
Franz Anderle-Platz
Franz Keim-Gasse
Franz Kerb-Gasse
Franz Krikawa-Gasse

Franz Rehmann-Gasse
Franz Schuhmeier-Straße
Franz Weiss-Platz
Fridtjof Nansen-Gasse
Friedrich Janik-Gasse
Friedrich Schiller-Straße
Fürst Johannes-Straße
Grohestraße
Hauerweg
Heinrich Albrecht-Gasse
Heinrich Waggener-Weg
Herzogbergstraße
Heugasse
Hösslerweg
Hyrtlstraße
In den Schön-Mauern
Johann Strauß-Gasse
Josef Hof-Gasse
Josefine Toth-Gasse
Jubiläumstraße
Julius Raab-Straße
Kesslerweg
Kirchengasse
Külberweg
Langäckergasse
Leopold Gattringer-Straße
Lerchenhöhe
Liechtensteinstraße
Ludwig Anzengruber-Gasse
Ludwig Fischer-Gasse
Ludwig van Beethoven-Straße

Maderspergergasse
Mohrenbrunnengasse
Mozartgasse
Musterhofgasse
Nestroyweg
Oswald Meixner-Gasse
Pechüttenbrunnengasse
Pfirsichgasse
Pöllangraben
Reihenhausweg
Rennweg Hausnr. 3 und 5
Römerweg
Rosenstammgasse
Roter Kreuzbaumweg
Scheibengasse
Schöffelgasse
Siebendirnweg
Siegartsbergweg
Sonnenrosengasse
Sonnentrügenweg
Sportplatzweg
Turnerstraße
Vesperkreuzstraße
Vierbatzstraße
Viktor Adler-Straße
Vogelweiderweg
Wällischhofstraße
Wasserwerkstraße
Wienerstraße Hausnr. 1-36
Wiesenweg
Wilhelm Weinert-Gasse
Winzerweg

21.01.
18.02.
18.03.
15.04.
13.05.
10.06.
08.07.
05.08.
02.09.
30.09.
28.10.
25.11.
23.12.





IMPRESSUM

Herausgeber & Layout:

Marktgemeinde Brunn am Gebirge

Franz Anderle-Platz 1, 2345 Brunn am Gebirge

02236/31601-0

Druck: Wograndl Druck, 7210 Mattersburg



Gedruckt nach den Richtlinien
des Österreichischen
Umweltzeichens, UWZ 924



Impact ist ein CO₂ neutrales Papier
und wird zur Gänze aus recycelten
Fasern hergestellt.